

# LOVRENŠKO POHORJE

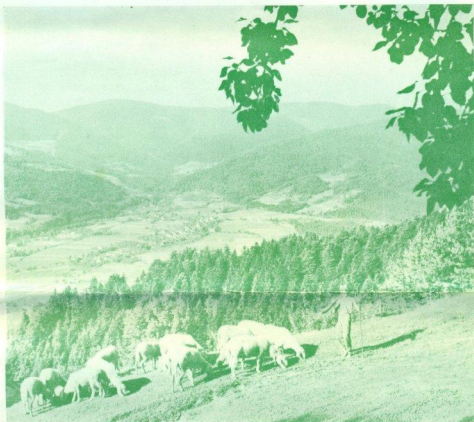

## NAŠI RAZVOJNI NAČRTI

Lovrenc je kraj v središču Pohorja s 75 letno tradicijo v turizmu. Leži v gorski dolini med Klopnim vrhom (1336 m), Peskom (1382 m), Roglo (1517 m), Planinko (1529 m) in Rdečim bregom (930 m) nad Dravo. V tej 10 km dolgi dolini, ki se začne pri Dravi in po stopnicah končuje pod Roglo, je dovolj prostora za razvoj letoviških objektov, zimskošportnih, rekreacijskih, kakor tudi za razvoj planinstva, lovstva in nabiranja gozdnih sadežev. Želimo organski razvoj vseh vrst turizma, predvsem obstanek naših planinskih kmetij, ki se lahko usmerjajo tudi v turistično dejavnost.

Dolgo vrsto let smo bili zaostal kraj, odrezan od prometnih zvez. Te ovire sedaj odpravljamo, največ s solidarnostjo in s samoprispevki občanov. Smo tudi partizanski kraj, zato spoštujemo revolucionarno tradicijo. Marsikaj bi radi še storili in dosegli pri tem več razumevanja. Pogoje imamo za letno in zimsko sezono. Imamo smučišča v dolini in na vrhovih Lov-

renškega Pohorja do Klopnega vrha, Rogle in Planinke. Radi bi naši športni mladini, ki se zlasti uveljavlja v tekaških disciplinah, ustvarili boljše pogoje. Obnovili bi radi in zgradili nove skakalnice, pripravili tekmovalne proge. Želimo, da bi bilo več žičnic na terenih, ki imajo tudi v najbolj sušnih zimah dovolj snega. Želimo dokončanje republiške ceste v Lovrenc in preko Peska do Oplotnice. Želimo, da zaživijo planinski domovi in kočje na Lovrenškem Pohorju, kmečki pensioni, domača gostišča, da zrastejo šole v naravi za mladino in delavski počitniška domovi za cenejšo rekreacijo poleti in pozimi. Želimo torej množični stacionarni in izletniški turizem, za katerega daje pobudo naš kraj in ki naj bi jo sprejeli kolektivni šol in podjetij.

Za nadaljni razvoj imamo urbanistične programe. Odpri smo do vseh, ki želijo spoznati prednosti centralnega Pohorja in jih izrabiti v svojo in našo korist. Marsikaj smo storili že sami, še več lahko storimo s pomočjo vseh, ki hočejo zdrav, množičen in cenejši turizem, ki bo uglasen s potrebami in naravo Pohorja.

# PROGRAM KUMEN (skica)



## KLOPNI VRH — KUMEN

Zimskošportni urbanistični program Kumen — Klopni vrh je uzakonjen z odlokom. Predviden je vezan žični sistem ene osrednje dostavne žične naprave ter stranskih na pobočjih Kumna in Klopnega vrha. Nižinska smučišča so med 500 do 800 m, višinska na Klopnem vrhu med 1100 in 1336 m. Osrednje Pohorje, v katerega sodi Lovrenc s svojim višinskim planinskim zaledjem, ima najboljše snežne razmere tudi v sušnih zimah.

Načrt predvideva žične naprave, medtem ko so planinski domovi na Klopnem vrhu že urejeni. Poleg treh domov načrtujemo počitniško vas. Klopni vrh in Kumen imata elektriko in transformator, vodovod in cesto, gradijo ga gozdarji že novo, krajšo cesto iz Lovrenca na Klopni vrh. Smučišča na Kumnu zajemajo tudi višinske kmetije. Zmogljivost žičnic in smučišč je predvidena na 3800 smučarjev na uro. Upravljavec področja je TOZD gozdnega gospodarstva — Lovrenc.

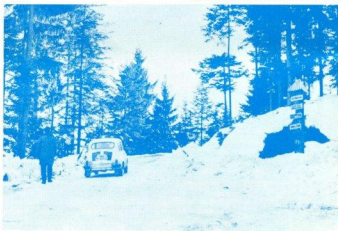

Cesta na Klopni vrh je vselej pluzena. Lovrenški gozdarji pa gradijo še eno iz Lovrenca na Klopni vrh, ki bo krajša.

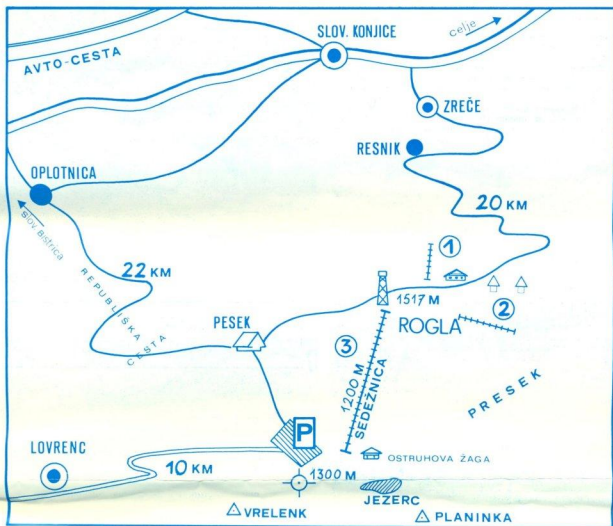

Na lovrenško stran se iztekajo severna pobočja Rogle. Tako je bilo tukaj 24. januarja 1974, ko so v Sloveniji tožili, da ni snega. Tukaj je predvidena spodnja postaja sedežnice proti vrhu Rogle. Kilometer vstran je Koča na Pesku.

## ROGLA

Lovrenško Pohorje se pri Pesku dotika Zreškega in Bistriškega Pohorja. Najlepša travnata smučišča Pohorja so na Rogli. Nosilec zimskošportnega centra na Rogli so Zreče. Z naše strani se želimo tik ob regionalni republiški cesti pod Roglo (10 km iz Lovrenca) priključiti z večjo žično napravo na sam vrh Rogle (1517 m). Proti Radoljni so severna, zavetna pobočja Rogle,

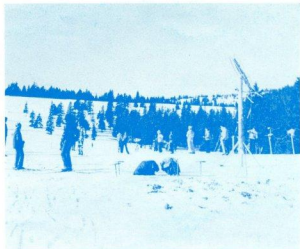

Smučišča na Rogli so primerna za začetnike in zahtevne smučarje. Tukaj so Zrečani že uredili dve vlečnici, razširjajo pa tudi planinsko kočnico na Rogli in bungalove s 300 ležišči. Maribor se mora priključiti.

ki imajo z višine 1500 — 1300 m lepe naravne izteke. Z Roglo dobivata Lovrenc in Maribor najbližje in najbolj zanesljivo zimsko športno središče (35 km do Maribora). Potrebna sta le žična naprava in presek s travnikov Rogle k Ostruhovi žagi. Rogla je zimskošportni biser centralnega Pohorja, sposobna za vrhunska tekmovanja in je izredno privlačna za smučarje začetnike. Naša naloga: usposobiti parkirni prostor pri Ostruhovi žagi in žičnico na Roglo. Planinska kočnica na Rogli ima načrt za 300 ležišč, urediti je mogoče tudi kočnico na Pesku.

## KAJ SMO ŽE PRIDOBILI

V zadnjih petih letih smo pridobili: ● most čez Dravo pri Ruti ● novo cesto iz Rute v Lovrenc ● modernizira se republiška cesta iz Rute proti Mariboru (22 km) ● asfaltiramo vse krajevne ceste ● dobili smo novo osemletno šolo, ki je hkrati mladinski center ● gozdarji so zgradili novo telovadnico ● dobili smo tri nova gostišča ● posodobljen je hotel Jelen ● zgrajeni sta dve dvostezni avtomatski kegljišči ● povečana so zajetja gravitacijskega vodovoda ● povečana je zmogljivost ATC ● imamo UKV oddajnik in zvozo ● počitničarji so zgradili doslej 5 stanovanjskih in 16 počitniških hiš s 106 posteljami ● zgradili smo 500 m dolgo vlečnico na Kumen ● Nekaj uspehov prikazujejo slike.

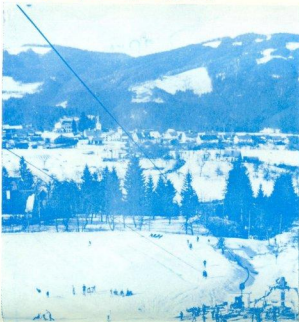

Prva 500 m dolga vlečnica na Kumen

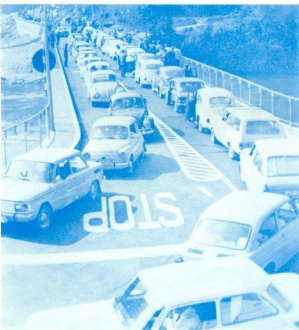

Novi most čez Dravo pri Ruti



Odpri smo novo osemletno šolo

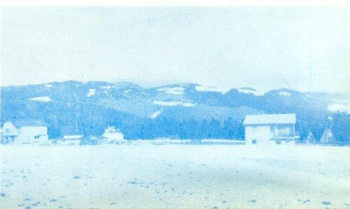

Naselje počitniških hišic raste

Dobili smo nov dom gozdarjev in sodobno telovadnico



Vsako leto pridobimo nova gostišča, sedaj tudi na Činžatu





## VRELENK



## SMO ZDRAVILIŠKI KRAJ

Lovrenc v središču Pohorja je klimatsko letovišče. Imamo pa v prakameninskem masivu Recenjaka na Vrelenku v globinah tudi termalno vodo. Našli smo lijake starih gejzirov, ki so prenehali bruhati zdravilno toplo vodo v začetku 19. stoletja. Dva velika gejzira sta se ohranila v ljudskem izročilu in odkrila pomen Lovrenca v srednjem veku, ko je bil letna rezidenca šentpavelskega samostana in je bilo romanje v Puščavo najbolj množično. Prihajalo je letno po deset tisoč ljudi.

Oba lijaka sta na kraju, ki se imenuje Vrelenk. Zavzemamo se, da bi raziskali vrelišče starih gejzirov in da bi toplo mineralno vodo, ki je nekoč povzročala »čudežna ozdravljenja«, spet uporabili v zdraviliške namene. Izvira obeh mogočnih gejzirov, saj imata lijaka premer 20 do 30 metrov, sta sredi Recenjaka, ob novi predvideni regionalni cesti čez Pohorje. Više zgoraj imamo Lovrenška jezera in novo planinsko jezero Jezerc. Nad Jezercem pa je Ostruhova žaga, kjer so izteki smučišč idilične Rogle.

Imamo zdrav zrak in bogate gozdove z divjadjo, planinsko sonce in višinska smučišča, a sredi smučišč tudi možnost, da ponovno odpremo vrelišče termalne vode na Vrelenku. Sodelujte, da odpremo žrelo gejzirov, nihče v Evropi jih nima!

Takšen je zimski pogled na lijak gejzirja na Vrelenku

## LOVRENŠKA JEZERA



LOVRENŠKA JEZERA — Na vrhu Planinke (1529 m) so idilična Lovrenška jezera. Na sliki je eno od njih. Premalo izrabljene lepote centralnega Pohorja vabijo.



Tako je pri Fiserjevi žagi, kjer stojita dva planinska domova gozdarjev. Tukaj je na višini 1100 m predvidena spodnja postaja vlečnice proti Klopnemu vrhu (1336 m) s parkirnim prostorom. Sredi graditve je 10 m široka gozdna cesta proti Klopnemu vrhu v dolžini 3 km, ki bo pozimi lahko služila kot lahka smučarska proga za začetnike. Tudi zgoraj na vrhu že stoji planinska kočča, v njeni bližini pa je predviden prostor za naselje bungalovov, oziroma počitniških hišic. Z vrha bo držala v ta naravni iztek tudi zahtevnejša smučarska proga v dolžini 1,5 km in z višinsko razliko 236 m.

**GG — MARIBOR**  
**TOZD LOVRENC**

## PENSION JELEN

## MARLES

**TOZD - TOVARNA MONTAŽNIH**  
**ZGRADB**  
**LOVRENC**



17 sob s 45 posteljami  
Tekoča topla in mrzla voda  
Centralno ogrevanje  
Točilnica, restavracija, posebna soba  
Telefon 73-834



### Gostišča, ki jih priporočamo:

- Gostilna Kores v Puščavi s posebno lovsko sobo
- Bife Kohič na Rdečem bregu z večjim družabnim prostorom
- Gostilna Maks Urbanc v Lovrencu z dvosteznim avtomat. kegljiščem
- Gostilna Štefan Skačej na Puši, dvostezno avt. kegljišče (v gradnji)
- Gostišče Tončka Sgernj ob Radoljni, družabni prostori
- PENSION POHORJE ob Radoljni, restavracija, 9 postelj, telefon 73-840

### MONTAŽNE ZGRADBE

Med graditelji počitniških hiš je čedalje večje zanimanje za montažne zgradbe. V Lovrencu ima podjetje Marles tovarno za montažne stanovanjske hiše, otroške vrtce in montažne šole. Montažne zgradbe so poceni, zdrave in hitro vseljive. Zimskošportni center lahko prav zaradi tega, ker je proizvodnja montažnih zgradb v kraju, razvije najcenejši montažni tip počitniške kolonije za potrebe šolske mladine. Ob sedanjih osnovnih šolah je dovolj prostora za razvoj velike počitniške kolonije. Montažne hiše postavijo v nekaj dneh. Tudi zima ne ovira monterjev, da ne bi postavili hišice za bodočega stalnega lovrenškega počitničarja (na sliki).